

因為有您，我不再孤獨

恆基醫療財團法人 恆春基督教醫院
HENG CHUN CHRISTIAN HOSPITAL

【照顧台灣尾-弱勢長者關懷計畫】
衛部救字第1071361445號

在台灣尾有許多獨居老人盼望被陪伴、被關懷，他們內心總有訴不出的悲痛與過往，邀請您用行動支持老人關懷事工，讓我們一起用愛陪伴他們。



(08)888-0064

戶名：恆基醫療財團法人恆春基督教醫院 郵政帳號：04033313
銀行帳號：753-50-010781 第一商業銀行恆春分行(代號：007)
捐款專線：(08)888-0064 *捐款請註明：「弱勢長者關懷」

獨居老人送餐服務 | 清寒長者房屋修繕 | 清寒長者關懷活動 | 銀髮健康促進活動 | 邊緣戶長者居家服務 | 日間照顧 | 復康巴士 | 急難救助



恆基醫療財團法人 恆春基督教醫院
HENG CHUN CHRISTIAN HOSPITAL

TEL: +886-8-889-2293 Fax: +886-8-888-3697

email: hcch.617@gmail.com

院址：屏東縣94642恆春鎮恆西路21號

網址：http://www.hcch.org.tw/

恆基粉絲團 http://www.facebook.com/hcchblog

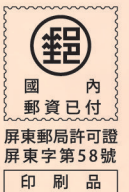

照顧台灣尾的團仔

為了幫助恆春半島上的弱勢家庭學童，恆基於2005年開辦課輔班。走過13年，許多孩子們在老師的看顧下，安心成長、開心學習。目前恆基成立13個課輔班，誠摯邀請您攜手照顧台灣團仔。

您的愛，讓台灣尾團仔有雙飛翔的翅膀、擁抱夢想



1,500 幫助一位弱勢學童能夠接受一個月的營養晚餐、課業協助、品格教育及才藝發展。
捐款專線：(08)888-0064

戶名：恆基醫療財團法人恆春基督教醫院
銀行帳號：753-50-010781 劃撥帳號：04033313
第一商業銀行恆春分行(銀行代號：007)
*捐款請註明：照顧台灣尾的團仔
*捐款2000元，即贈送限量手工毛線玩偶。

若無法投遞請退回「屏東縣94642恆春鎮恆西路21號」謝謝

歡迎索取 贈與親朋好友

【院長的話】

愛 相遇 祝福

如今常存的有信，有望，有愛，這三樣，其中最大的是愛。
哥林多前書 13：13

親愛的恆基之友，平安：

今年盛夏對恆基來說特別的熱鬧，短短的兩個月間，我們招待了許多來自國內外各地的青年學子和教會弟兄姊妹。他們組成服務隊，不辭辛勞地來到這偏鄉的半島，為的就是給予半島上小朋友和長輩充滿愛的夏天。最令我印象深刻的是來自都市的希望種子大專生老師們，他們不僅要克服城鄉差異帶來的文化和環境上的衝擊；更要面對如何教育和引導與自己生活背景不同的部落小朋友，在雙重的挑戰下仍帶給希望種子老師和孩子們雙倍成長，讓我非常感動。

就如同遠至旭海課輔班服務的信憲所說的：「暑假最大的收穫莫過於在孩子身上重拾如赤子般的純真，讓我深深地感受到了人與人之間簡單的相處和關心，也使我反思過往與人相待的方式是否是對的，對我來說，孩子們反而像我的小老師一樣，帶給我許多的反省。」而孩子們也因為遇到這群外地的希望種子老師，打開了他們的「視界」、給他們勇敢夢想的力量的。

這樣的相遇、如此的祝福，就像帶著愛幫助恆基的您們一樣，讓我們越來越好、幫助更多的鄉親。九月時，我們的醫療大樓順利通過都審，未來將由建築師團隊規劃設計。願上帝祝福我們年底順利動工，也邀請您們繼續為我們加油、打氣。

恆春基督教醫院 院長 **陳志茂**



【救是要你】

恆基急徵：糖尿病個管師、
藥師、醫師、護理師。

請掃描QR Code



08-8892293轉613 洽馮小姐

或請上1111恆基專區 <https://www.1111.com.tw/corp/51595323/>

【醫起愛相助-2018年醫療設備勸募專案】

走過一甲子，恆基如同一座燈塔守護恆春半島的居民健康。為了提供偏鄉更完善的醫療服務，讓恆春半島的居民無需舟車勞頓去都市看診，邀您醫起愛相助。歡迎揪團送愛、分期認捐 捐款請註明：醫療設備

募集

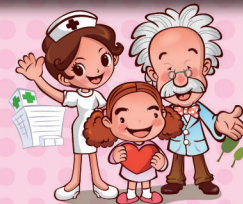

骨科C臂X光機

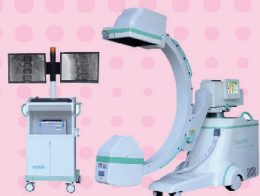

數量：1台
2,100,000元

用於骨科手術中的X光影像設備

骨科牽引手術台



數量：1台
1,500,000元

主要用於施行下肢的牽引和復位等各種骨科手術

雙平面經直腸彩色超音波系統



數量：1台
1,650,000元

泌尿科影像學檢查，用於檢查前列腺附近之組織病變

恭賀 本院外科許志新醫師，榮獲 厚生基金會第28屆醫療奉獻獎



【弱勢長者關懷】

飯菜背後的溫情-「獨居老人送餐」文/張育瑄



恆春半島在今年夏天下了許久的大雨，儘管雨不停，恆基送餐的志工不畏風雨如何滂沱，穿上雨衣騎著機車，仍為著一位又一位的老人家或身障者送餐，每到達一位長者的住處時，便趕緊把剛做好的便當送到老人家手上。數年來，志工們就如今日這般地為恆春半島的長輩們送上熱騰騰的飯菜和溫暖的關心問候。

一客便當，滿滿的心意

恆基老人送餐服務，透過各路線志工的幫助下，一步一步地將送餐服務的網路串連了起來，讓目前送餐服務的地區遍佈恆春鎮、車城鄉、滿洲鄉、牡丹鄉以及獅子鄉內文村、丹路村、竹坑鄉，與枋山鄉善餘村、楓港村，並在各地共十六處便當業者的合作製餐下，為半島一百二十七位老人家及未滿65歲身障者，送出菜色豐富的午餐，而今年度亦開始推行晚餐制度，讓長輩們能不再擔心平日餐食的問題。

為了讓長輩們或身障者能夠吃得健康、營養，恆基請院內營養師調配循環菜單給各個製餐點參考，院內社工和營養師也會不定期一起到製餐點檢視備餐的情況，只為了讓大家能吃得更健康、安心。

看見許多需要幫助的居民，社服部會在各社區活動中心定期辦宣導活動，或是在恆春半島大型活動裡宣傳，讓更多居民可以知道長照及醫療的資訊，幫助更多需要協助的居民。除了長期送餐之外，若短暫有送餐需求，也可以提出申請。社工在家訪的過程裡會協助個案連結其他資源，使個案的生活品質得以提升。目前社工正積極開發滿州永靖和港口地區，期盼能幫助到在偏僻角落中亟需關照的長者。

陪伴他們的不再只是電視，而是真情與關懷

「送餐雖然看起來只是送餐，但實際上是陪伴這些長輩，畢竟這些長輩很多都是獨居，如果他們一整天在家的話，都沒有人陪他們說話，陪伴他們的可能只有電視…」，長期以來陪伴長輩的產業社工也看見了許多長輩不為人知的故事，也感慨地說道：「為長輩送餐雖然可使他們不再挨餓，但他們心靈上仍需要關懷，有些長輩會對自己的情況自怨自艾，而有些長輩的孩子們可能久久才連絡他們，而這些事情可能都只有長輩自己在承擔……」，但在送餐志工和社工的陪伴下，讓他們在心靈上有依靠，也能再度擁抱生命和希望。」

在送餐服務中有個七十幾歲的阿嬤，年輕時歷經了一段辛苦的婚姻，曾讓她想要離開丈夫，但為了孩子仍然留了下來，而阿嬤目前是自己獨居，平時靠政府補助款生活，經濟狀況也不穩定而最近又經歷喪子之痛，特別需要陪伴和關心，而送餐志工和社工的到來不僅一起分擔了她的痛苦，也讓她心中的苦楚有了可以傾訴的出口。不只讓送餐的意義超越物質上的幫助，更是進到長輩的心中幫助他們。

重新注入生活的熱情

將捐贈者的心意化為熱騰騰的飯菜幫助恆春半島上有需要的弱勢族群，讓他們能滿足地用餐不僅是讓人感到幸福的事，恆基也殷切地盼望未來能替台灣尾上更多孤單、需要幫助的人帶來溫暖和陪伴，為他們重新注入生活的熱情，帶來生命的希望。

※支持「老人送餐」※

每個月1860元，就能讓貧困長者獲得一個月暖暖的午餐便當、滿滿的溫暖。



暖暖便當讓獨居長者不再孤單



送餐員風雨無阻親送便當



送餐督導細心了解長者的需要

愛心好禮專區

捐款2,000元即贈送

愛守護-限量手工毛線玩偶(約15公分)

贈品B



恆春半島許多弱勢學童因為家庭突發狀況導致經濟窘迫、甚至中斷就學。為了幫助孩子與家庭能度過急難，義賣所得將作為弱勢學童緊急紓困基金。恆基邀請您，以愛守護·攜手照顧台灣尾囡仔。
(感謝吳蕙玲小姐編織捐贈)



贈品A

捐款滿額送精美好物，不限捐款類別，**使用信用卡定期捐款一年且每月扣款滿1,000元** 贈送紀念版隨身碟一只(3.0/16GB)



【弱勢長者關懷專案】



贈品C

捐款滿額送在地特色好物
捐款滿額3,000元 贈送伊屯部落過山香禮盒一組

信用卡授權資料 (請放大本聯傳真至08-8883697)

捐款人姓名：_____ □先生 □女士 持卡人連絡電話：_____

收據抬頭：□同上 _____ □先生 □女士 □不需收據 □月收據 □年收據

聯絡電話：_____ 收據地址：□□□

卡別：□VISA □MASTER □JCB 發卡銀行：_____ 銀行卡號：_____ - _____ - _____

捐款金額：_____ □單次捐款 □每月定期捐款：_____ 年 _____ 月 _____ 日至 _____ 年 _____ 月 _____

信用卡有效期限：_____ 月 _____ 年(西元年) 持卡人簽名：_____ (需與信用卡上簽名同一字樣)

捐款項目：□弱勢長者關懷基金 □醫療發展基金 □傳道關懷基金 □社會服務基金 □其他 _____

捐款滿額贈品：□不索取 □索取 □贈品A：紀念版隨身碟一只 □贈品B：手工毛線玩偶一個 □贈品C：過山香禮盒一組

本院信用卡扣款日為每月25日，實際交易日，因銀行不同，有些許差異。

其他捐款方式

電匯、銀行轉帳捐款 戶名：恆基醫療財團法人恆春基督教醫院 劃撥帳號：04033313

銀行代號：007第一商業銀行恆春分行 銀行帳號：753-50-010781

捐款專線：(08)888-0064 傳真：(08)8883697 地址：94642屏東縣恆春鎮恆西路21號 恆春基督教醫院企發室

郵政劃撥儲金存款單

✂ 請沿虛線剪下

0	4	0	3	3	3	1	3	金額	仟萬	佰萬	拾萬	萬	仟	佰	拾	元
新台幣								(小寫)								

通訊欄(限與本次存款有關事項)

請將捐款作為以下用途：

- 弱勢長者關懷基金\$ _____
- 醫療發展基金\$ _____
- 傳道關懷基金\$ _____
- 社會服務基金\$ _____
- 其他\$ _____

· 恆基院訊：□請寄發 □請勿寄發
· 收據：□隔月寄發
□年度匯總寄發一次
(若未勾選，將隔月寄發放據)

捐款滿額贈品：□不索取 □索取
□贈品A：紀念版隨身碟一只
□贈品B：手工毛線玩偶一個
□贈品C：過山香禮盒一組

所有奉獻均開具
財團法人減免所得稅收據

收款戶名	恆基醫療財團法人 恆春基督教醫院	
姓名	寄 款 人	
通訊錄	□□□-□□	
電話	經辦局收款戳	

虛線內備供機器印錄用，請勿填寫。

郵政劃撥儲金存款收據	
收款帳號戶名	_____
收款金額	_____
電腦紀錄	_____
經辦局收款戳	_____

- ◎ 寄款人請注意背面說明。
- ◎ 本收據由電腦印錄，請勿填寫。